

Maatoiming nr: 202410158375

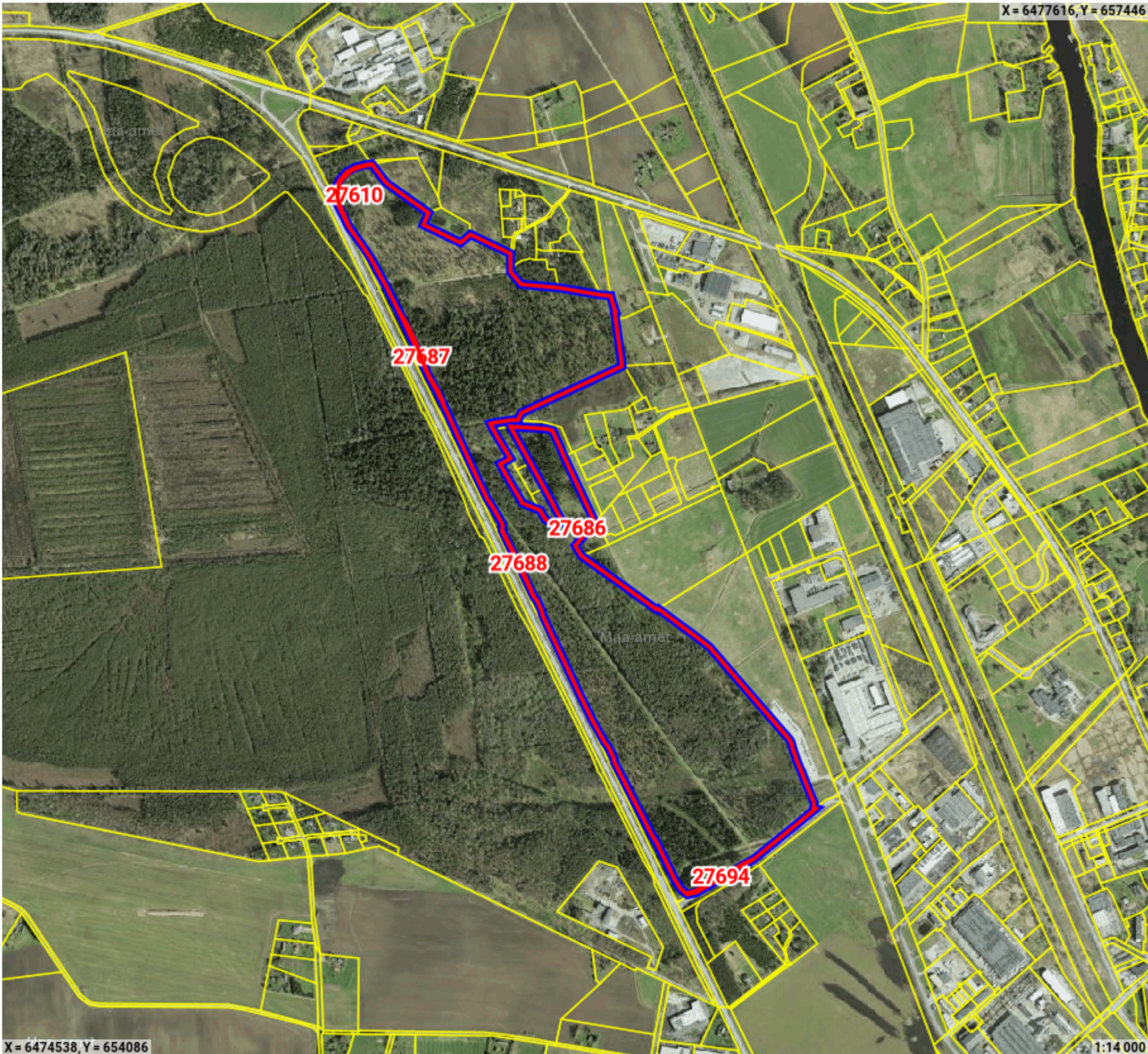

Legend

- Registreeritud KÜ
- Originaal piirjoon
- Muudetud piirjoon

Katastriüksuse id: 27687
Maatüki aadress: 2 Tallinn-Tartu-Võru-Luhamaa tee
ligikaudne maksustamishind: -

| Katastriüksuse id: 27610 |
| Maatüki aadress: 2 Tallinn-Tartu-Võru-Luhamaa tee |
| ligikaudne maksustamishind: - |
| Katastriüksuse id: 27686 |
| Maatüki aadress: Laeva metskond 17 |
| ligikaudne maksustamishind: - |
| Katastriüksuse id: 27694 |
| Maatüki aadress: 2 Tallinn-Tartu-Võru-Luhamaa tee |
| ligikaudne maksustamishind: - |
| Katastriüksuse id: 27688 |
| Maatüki aadress: 2 Tallinn-Tartu-Võru-Luhamaa tee |
| ligikaudne maksustamishind: - |

Maatoiming nr 202410158375

Toimingu andmed

Maatoimingu osalised

Isik	Seos maatükiga	Roll
Tartu Linnavalitsus		Kohalik omavalitsus
Maa-amet		Plaani looja

Maakorralduse osaliste nimekiri on automaatselt genereeritud kava kinnitamisel. Maatoimingu menetluse käigus võib menetleja täiendaval kontrollimisel osalisi ja kooskõlastajaid kas lisada või eemaldada.

Maatoiminguga nr 202410158375 kinnitamisega nõustud algatatud maakorralduse läbiviimisega koostatud maakorralduskava alusel. Kinnitus on ka avaldus katastrimõõdistustingimuste väljastamiseks, kava alusel maatükkide moodustamiseks katastris ehk katastrikandeks ning nõusolekuks maatüki katastriandmete muutmiseks kinnistusraamatus.